

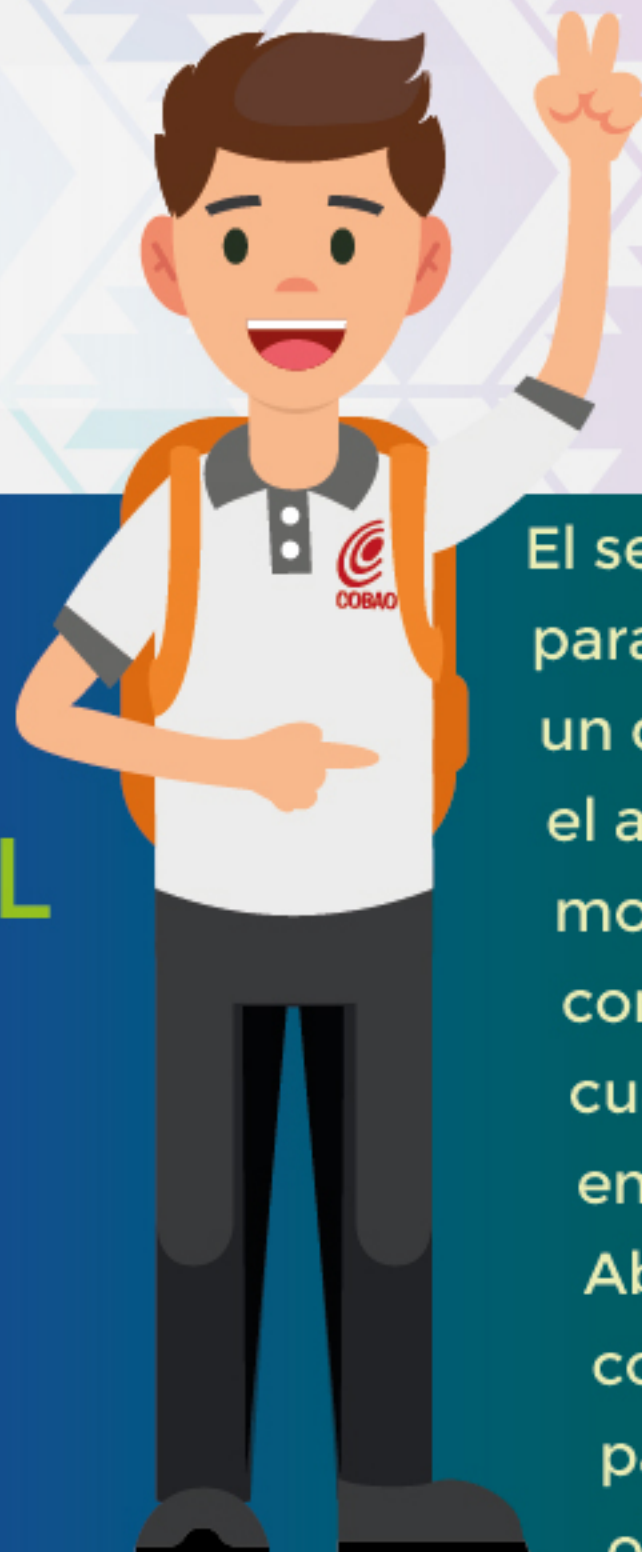

**OAXACA**  
GOBIERNO DEL ESTADO



# GUÍA PARA OBTENER EL **NÚMERO DE SEGURIDAD SOCIAL** PARA EL PROCESO DE AFILIACIÓN AL IMSS



El seguro de salud para estudiantes es un derecho que obtiene el alumno desde el momento de su inscripción, hasta concluir su Educación Media Superior, o cuando cause baja temporal o definitiva en los Planteles o Centros de Educación Abierta, siempre y cuando no cuente con la misma o similar protección por parte del propio Instituto o cualquier otra Institución de seguridad social.

## SERVICIOS A LOS QUE TIENE ACCESO:



Atención médica (consulta en la clínica correspondiente)



Atención obstétrica (alumnas, atención al recién nacido únicamente en el momento del nacimiento).



Dotación de medicamentos



Atención odontológica



Atención quirúrgica y hospitalaria



Análisis de laboratorio y rayos X

**Ingresa** al  
portal del IMSS  
[www.imss.gob.mx](http://www.imss.gob.mx)



**1** Derechohabientes, pensionados y público en general

**2** Escritorio virtual  **ESCRITORIO VIRTUAL**

**3** Asignación de NSS [iniciar trámite](#)

**4** Capturar datos (CURP, correo electrónico y datos de domicilio con código postal)

**5** Confirmar datos en correo electrónico para continuar con la captura

**6** Obtener acuse impreso y entregarlo al responsable de la afiliación de Control Escolar del Plantel o Centro para su proceso

El plantel indicará al alumno en qué momento debe concluir el trámite del carnet

**7** Ingresar al portal del IMSS con el NSS asignado, CURP, correo electrónico y registrar sus datos en **ALTA EN CLÍNICA O UMF**, donde podrá obtener el Carnet de citas, o acudir a la Unidad Médico Familiar asignada.

## ANTES DE INGRESAR DEBES TENER A LA MANO ESTOS REQUISITOS

- + CURP
- + Correo electrónico
- + Comprobante de domicilio actual, con código postal

## ¡RECUERDA!

Presentar el acuse con Número de Seguridad Social obtenido en el portal del IMSS, durante los tres días posteriores a la inscripción.

## NOTA:

- + Si al intentar el registro el sistema les envía el siguiente mensaje **“Acudir a la Subdelegación”**, el estudiante deberá reportar sus datos con el o la responsable de afiliación del plantel, para que solicite el número en la Subdelegación del IMSS (**no acudir a la Subdelegación**).
- + Si el estudiante **no requiere de la afiliación**, deberá llenar el formato de renuncia, el cual es proporcionado en el Plantel o Centro de Educación Abierta.

## DATOS IMPORTANTES

Para confirmar el Servicio Médico después de tramitar el Carnet, el estudiante debe verificar a través del portal del IMSS en **Consulta** si están vigentes sus derechos en el IMSS.

DERECHO A SERVICIO MÉDICO:

**SI**

**CORRECTO**

DERECHO A SERVICIO MÉDICO:

**NO**

Reportar al responsable para que se realice el proceso de afiliación.

